

# Entre Loir et Marconne

Le Bulletin municipal de la Commune Nouvelle du Lude



N°70 • Septembre-Octobre 2025

## 42emes journées du patrimoine

Un week-end de découvertes  
au Lude

Zoom

Santé & solidarité  
au Lude





[www.ville-lelude.fr](http://www.ville-lelude.fr)

#### PUBLICATION

Rédaction	Commune nouvelle du Lude
Mise en page	Jonathan Duclaut
Impression	Graphi Loir
Distribution	Conseil Municipal / Bénévoles

#### CONTACT

Mail	<a href="mailto:communication@ville-lelude.fr">communication@ville-lelude.fr</a>
------	--



Le bulletin municipal de la commune nouvelle du Lude, Place François de Nicolaj, 72800 Le Lude.

## Sommaire

### Le Maire et Vous

- |                    |    |
|--------------------|----|
| • L'Édito du Maire | 03 |
| • L'Agenda         |    |

### Vie Municipale

- |                        |    |
|------------------------|----|
| • Le Conseil Municipal | 04 |
| • En Bref              |    |
| • État Civil           |    |

### Attractivité

- |   |    |
|---|----|
| • Pique prune poursuit son développement                  | 05 |
| • Le Lude en visite à Genazzano                           |    |
| • Déconstruction terminée sur la friche des bords du Loir |    |

### Zoom : La santé et la solidarité au Lude

- |   |    |
|---|----|
| • La Maison médicale rue du Croissant   | 06 |
| • Le contrat local de santé             |    |
| • La Maison pluridisciplinaire de santé | 07 |
| • La commission santé & solidarité      |    |

### Tourisme / Scolaire / Dissé / Conseil des sages

- |   |    |
|---|----|
| • Les 80 ans de l'amicale des écoles publiques            | 08 |
| • Dissé : Le futur lotissement poursuit son développement |    |
| • Le conseil des sages recherche les talents ludois       |    |

### 4ème journées européennes du patrimoine

- |  |    |
|--|----|
| • Programme des journées du patrimoine | 09 |
|--|----|

### L'Agenda Culture & Loisirs

- |   |       |
|---|-------|
| • Les foulées ludoises                    |       |
| • "Sur un fil" : Un grand bain d'émotions |       |
| • Ouverture de saison culturelle          |       |
| • Réserver ses places en ligne            | 10-11 |



# L'édito

## LE MAIRE ET VOUS

Le mois de septembre marque un tournant dans le rythme de notre vie collective. Après les jours plus légers de l'été, c'est le temps de la rentrée pour chacun d'entre nous. La rentrée scolaire redonne vie à nos écoles, les enfants reprennent le chemin des classes avec enthousiasme (ou pas !), tandis que les familles retrouvent leurs habitudes quotidiennes. Mais cette période ne concerne pas seulement les plus jeunes. C'est aussi la rentrée des entreprises, des associations et de tous ceux qui font battre le cœur de notre commune. Après la douceur estivale, la reprise s'accompagne d'un regain d'activité, d'une énergie renouvelée pour mener à bien nos projets communs.

Sur le plan de l'attractivité de notre territoire, je suis heureuse de constater que le comité de jumelage avec la ville de Genazzano a repris vie. Ce lien précieux avec notre ville italienne partenaire est une formidable occasion d'échanges culturels, d'ouverture européenne et de convivialité retrouvée. Ces échanges renforcent les liens entre nos habitants et nourrissent un esprit de partage qui profite à tous. Parallèlement, la ville du Lude souhaiterait également un partenariat avec l'Allemagne, et pourquoi pas la Sicile.

L'attractivité économique de notre commune continue également de se développer de manière prometteuse. Je me réjouis tout particulièrement de voir des entreprises s'implanter et se développer dans la zone des Tourelles, à l'image de la brasserie Pique Prune, qui double sa surface. Par ailleurs, un projet important est en cours avec la mise en place d'une centrale solaire communale, qui vise à stabiliser le prix de l'énergie pour nos entreprises. Cette initiative illustre notre volonté d'allier développement économique et transition énergétique, deux enjeux essentiels pour l'avenir.

Un autre développement essentiel qui mérite toute notre attention est la santé. Je suis très heureuse de vous présenter le « Contrat local de santé » engagé en partenariat avec la

communauté de communes. Ce dispositif est un outil puissant qui va nous permettre de solliciter et de mobiliser un grand nombre de professionnels de santé, afin d'améliorer l'accès et la qualité des soins sur notre territoire en lien avec la construction de la nouvelle maison pluridisciplinaire. Je tiens à remercier chaleureusement la commission santé solidarité pour tout le travail accompli avec Céline Petit ainsi que les élus de la communauté de communes pour leur soutien. Vous pourrez découvrir plus en détail ce projet en page centrale de ce bulletin.

En septembre et octobre, la vie culturelle et sportive sera particulièrement riche et variée. Le 12 septembre, rendez-vous à l'espace Ronsard pour l'ouverture de la saison culturelle, un moment qui promet de belles découvertes artistiques. Les 19, 20 et 21 septembre, ce sont les Journées européennes du patrimoine qui vous permettront d'explorer notre histoire et son patrimoine à travers un programme diversifié que vous pourrez consulter en page 9, à noter également, le feu d'artifice (annulé en juillet dernier) qui sera tiré le samedi 20 septembre à 21H15. Enfin, notez dès à présent la date du 19 octobre pour les Foulées ludoises, une belle occasion de se retrouver autour d'une activité sportive avec l'association "Courir au Lude".

Pour conclure, je tiens à vous remercier tous pour votre fidélité à la vie communale, ainsi que toutes celles et ceux qui, par leur engagement quotidien, font vivre notre commune et contribuent à son dynamisme. C'est grâce à vous que notre territoire continue de grandir et de s'épanouir.

En vous souhaitant une excellente rentrée et une saison riche en projets et en rencontres.

Votre maire, au service de votre commune, Béatrice Latouche

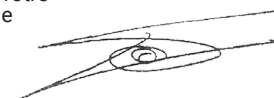

## Agenda

**LUN. 1/09**  
Distribution d'ordinateurs  
aux lycéens d'Estournel

**JEU 4/09**  
Bureau municipal  
(Mairie du Lude)

**SAM. 6/09**  
Forum des Associations  
Complexe sportif  
de Pontfour

**MAR. 9/09**  
Conseil de surveillance  
Le Mans Sarthe Basket

**VEN. 12/09**  
Fête de la jeunesse  
Com com Sud Sarthe

**LUN. 15/09**  
Comité de pilotage plateforme  
"mobilité" région

**LUN 15/09**  
C.A. du C.C.A.S.

**MAR. 16/09**  
Commission Enfance  
Com com sud Sarthe

**MAR. 16/09**  
Réunion association  
"Petites Cités de  
Caractère"

**JEU 18/09**  
Conseil communautaire

**LUN 22/09**  
Commission sectorielle  
Région Nantes

**LUN 22/09**  
Conseil municipal  
Mairie du Lude

**MAR. 23/09**  
C.A. Lycée Estournel  
(Région)

**MER. 24/09**  
Assemblée générale  
ANPP (Pays Vallée du Loir)

**JEU. 25/09**  
Bureau municipal  
(Mairie du Lude)

**VEN. 26/10**  
Commission permanente  
Conseil régional  
des Pays de la Loire, Nantes

**LUN. 29/09**  
Réunion collectif  
handicap 72

**LUN. 29/09**  
Conseil d'administration  
Office de Tourisme

**JEU 2/10**  
Bureau communautaire

**VEN. 3/10**  
Comité groupement  
hospitalier 72

**LUN 13/10**  
Commission sectorielle  
Conseil régional  
des Pays de la Loire  
Nantes

**MAR. 14/10**  
Commission enfance  
Communauté de  
communes

**MER. 15/10**  
Rencontres hotellerie  
plein air Sarthe Tourisme  
Le Lude

**JEU 16/10**  
Conseil de surveillance  
de l'hôpital du Lude

**JEU 16/10**  
Conseil communautaire

**VEN. 17/10**  
Congrès villes sages

**SAM. 18/10**  
Big Bang Emploi  
Le Mans

**SAM. 18/10**  
Congrès des  
Maires de la  
Sarthe

# Vie Municipale

## Votre Mairie vous accueille

### Mairie du Lude

**Lundi** : 14h30-17h30

**Mardi** : 9h-12h30, 14h30-17h30

**Mercredi** : 14h30-17h30

**Judi** : 9h-12h30 / 14h30-17h30

**Vendredi** : 9h-12h30 / 14h30-17h30

**Samedi** : 9h00 à 12h00 (sauf 1er samedi du mois)

### Mairie de Dissé sous le Lude

**Lundi** : 9h-12h

**Mercredi** : 9h-12h

**Samedi** : 9h-12h (uniquement le premier samedi du mois, la mairie du Lude est ouverte les autres samedis)

## Le Conseil Municipal (entrée libre)



> YouTube

### Vos prochains conseils municipaux

- Lundi 25 août 2025 - 20H - Mairie du Lude
- Lundi 22 septembre 2025 - 20H - Mairie du Lude



## État Civil

*La municipalité adresse ses félicitations aux heureux parents de :*

- CHAUCHARD Elio
- LEFEBVRE Elio
- ROHÉE Auguste

*Félicitations aux heureux mariés :*

- GAUGAIN Julien & MERCIER Marion

*La municipalité présente ses sincères condoléances aux familles récemment endeuillées par la disparition de :*

- JEHAN Remy
- VIDET Patrick
- CHAUVIN Jean-Claude
- GUICHARD Georges
- DUPUY Jean-Claude
- POINTEAU Hugues
- CUREAU Michel
- FURGEROT Claudine née PAPIN
- MAUDOUX Mauricette née LEROUX
- CHEVALIER Claude

Info État Civil : Depuis 2021, il est exigé un accord écrit des familles des défunts pour la publication du décès de leur proche. La publication de la disparition des individus n'est donc plus automatique comme avant.

## EN BREF

### Municipales 2026 : Pensez à vérifier votre inscription sur les listes électorales



En vue des élections municipales prévues l'an prochain, la commune du Lude invite tous les habitants à vérifier dès maintenant leur inscription sur les listes électorales.

Un déménagement récent, même à l'intérieur de la commune, nécessite une mise à jour en mairie. Attention : ce changement n'est pas automatique. Sans démarche de votre part, vous risquez de ne pas pouvoir voter.

Pour mettre à jour votre situation, présentez-vous en mairie muni :

- du formulaire Cerfa n°12669\*02 (disponible à l'accueil ou sur [service-public.fr](http://service-public.fr))
- d'un justificatif de domicile récent
- d'une pièce d'identité en cours de validité

### Animaux domestiques en divagation : Ce que dit la loi.



Un chien est en situation de divagation s'il se trouve hors de portée de voix ou à plus de 100 mètres de son maître, ou s'il erre sans identification apparente. En cas d'échappée, le propriétaire reste responsable des dommages causés. L'animal peut être capturé et placé en fourrière (au Lude, les chiens errants sont déposés à la fourrière de Mansigné.) Pour récupérer votre animal, des frais s'élevant à 60€ dans un premier temps, ce montant

est multiplié par 2 en cas de récidive. Chaque jour de pension est facturé 18€, l'identification est facturée 65€. Les frais de vétérinaires éventuels sont à la charge du maître de l'animal + 25€ de frais de déplacement. Il est donc essentiel de veiller à une clôture efficace, de tenir votre chien en laisse lors des promenades, et de veiller à ce que son identification (puce ou tatouage) soit à jour. Adopter ces réflexes, c'est protéger les autres... et votre animal.

### Athena, petite chienne blessée retrouvée au Lude

La petite chienne Athéna, retrouvée blessée au Lude, a été opérée avec succès à Tours. Recueillie par le Maire, elle a souffert de multiples fractures à la patte et a reçu quatre broches. Les soins, estimés à 1 400 €, ont été pris en charge grâce à un chèque du Rotary Club de Mayet Sud Sarthe et une cagnotte en ligne. Elle a été adoptée par sa famille d'accueil début septembre.

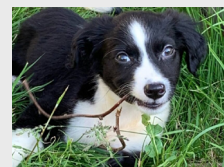

# Attractivité

## Pique Prune poursuit son développement.

Installée en juillet 2024, la brasserie Pique Prune connaît un développement fulgurant. Son fondateur, Nicolas Lebreton, vient d'engager une nouvelle phase d'agrandissement en sollicitant l'occupation complète du bâtiment situé dans la zone des Tourelles. Ce projet s'inscrit dans une dynamique portée par le succès grandissant des bières locales : Pique Prune vient en effet de remporter deux médailles au Salon de l'agriculture – l'or pour son IPA, le bronze pour sa triple. Une belle reconnaissance nationale qui soutient une aventure locale menée main dans la main avec la commission attractivité de la commune nouvelle du Lude.



## L'IMAGE DU MOIS

## Déconstruction terminée sur la friche des bords du Loir



Les travaux de déconstruction de la friche industrielle se sont achevés le 9 juillet dernier. En quatre mois et demi, ce sont 1.500 tonnes d'acier et de matériaux qui ont été retirés (94% de ces matériaux ont pu être recyclés). Le site, entièrement dégagé, a été présenté aux habitants lors d'une réunion publique le 13 juillet. Plus lumineux, le quartier amorce en perspective sa transformation en éco-quartier mêlant logements, services et espaces commerciaux.

## Le Lude / Genazzano, 20 ans de jumelage et de fraternité fêté par le conseil municipal



Depuis 2005, la commune du Lude est jumelée avec Genazzano, charmante ville italienne située près de Rome. Pour raviver ce lien européen, un nouveau comité de jumelage a vu le jour en décembre dernier, avec l'ambition de renforcer les échanges entre les deux territoires.

Le vendredi 4 juillet, une délégation ludoise s'est rendue à Genazzano à l'invitation de la municipalité italienne. Laurence Hutereau, adjointe au maire, Anaïs Hérin, conseillère municipale, et Marie-Anne Corbel ont représenté la commune sarthoise lors de ce séjour placé sous le signe de l'amitié.

Après une promenade dans les ruelles pittoresques de la ville, la délégation a profité d'une visite guidée menée par le président de l'association du jumelage. Un moment fort a marqué ce déplacement : une cérémonie protocolaire en présence des élus italiens, mais aussi du maire d'une commune proche de Munich, autre ville jumelée avec Genazzano, illustrant l'esprit de fraternité européenne.

Le dimanche, la ville s'est parée de couleurs à l'occasion d'une grande procession religieuse. Des fresques florales, minutieusement réalisées par les habitants, ornaient les rues, créant un parcours spectaculaire que les visiteurs ont pu admirer tout au long de la journée.

D'ores et déjà, Le Lude prépare l'avenir : un accueil de la délégation italienne est prévu en 2026 pour une rencontre culturelle, signe que ce jumelage, loin d'être symbolique, continue d'écrire son histoire.



## VOS PROFESSIONNELS DE SANTÉ AU LUDE

### MÉDECINS

PIERRE Elisabeth : [www.doctolib.fr](http://www.doctolib.fr)  
BENEVENTI Ange : 02.43.94.66.54  
LYON Olivier : 02.43.94.49.36  
OGER Patrice : 02.43.94.65.65

### INFIRMIERS LIBÉRAUX

COGNE Sandra : 06.58.20.12.14  
DRAUX Florence : 06.79.09.32.37  
BESSON Pauline : 06.79.09.32.37

### AMBULANCES / LABORATOIRE

Le Lude Ambulances : 02.43.94.60.77  
Labo'Horizon : 02.43.94.91.09

### PHARMACIES

Pharmacie ISRAËL Alexandre : 02.43.94.60.53  
Pharmacie DUVAL : 02.43.94.60.30

### OPTIQUE / AUDITION

LEPORI Jessica (Orthoptiste) : [www.maiia.com](http://www.maiia.com)  
AUDIOLAB : 02.43.45.27.97  
COLLECTIF DES LUNETIERS : 02.43.94.61.37  
LYNX Optique : 02.43.94.75.88

### HÔPITAL FRANÇOIS DE DAILLON

- Standard : 02.43.48.48.48  
- Consultation digestive : 02.44.71.30.30  
- Consultation cardiologie : 02.43.48.48.48

### SERVICES À DOMICILE

Téléassistance / Présence verte : 02.43.93.43.16  
ADMR Château du Loir : 02.43.46.49.38  
Familles de la Sarthe : 02.43.39.75.00  
ASPAS : 02.52.22.72.79  
APEF LE LUDE : 02.85.85.94.70  
ADOM 72 : 02.43.44.41.98  
SSIAD - Pontvallain : 02.43.96.56.18  
Portage repas « Prestalliance » : 02.43.87.13.59  
Donné Sébastien (portage de repas) : 02.43.94.63.12

### SPÉCIALISTES

PESLIER Sandy (Ostéopathe) : 06.86.46.08.82  
HAMEL Lucie (Ostéopathe) : 02.44.54.58.16  
DUBOIS Bruno (Ostéopathe) : 07.69.70.47.03  
ZCZEPKO Damian (Kinésithérapeute) :  
06.46.30.31.57  
BASZCZYNSKI David (Kinésithérapeute) :  
06.08.30.18.92  
TEYSSIE GERVAISE Stéphane (Pédicure / Podologie) : 02.43.45.75.85  
MARET Sandra (Diététicienne) : 06.22.52.61.95  
Dr NAEEM RAZA (Chirurgien dentiste) :  
02.44.06.10.08  
GUENOT-MAZUC Julia (Sage-femme) :  
06.86.86.91.06  
PUERTOLAS Ophélie (Orthophoniste) :  
06.70.20.86.76  
ROCHET Aurélie (Psychologue)  
06.56.66.24.04  
DOISEAU Frédéric (Psychologue)  
06.38.01.98.77

### BIEN-ÊTRE / RELAXATION

DUCLOS Magali (Sophrologie / Hypnose) :  
07.82.35.24.72  
LOYER Sandrine (Naturopathe) : 06.04.40.37.19  
BRAZIL Vanessa (Sophrologue / Relaxologue) :  
06.29.82.80.60  
CHARTIER Sylvie (Énergéticienne) :  
06.74.41.01.60  
BOURGAUT Valérie (Magnétiseuse / Énergéticienne) : 06.86.46.08.82  
SIONNEAU Magali (Shiatsu) : 06.83.66.86.74  
« La Porte des Vents » (Relaxation) : 06.74.61.01.61  
ROY Jeck (Magnétiseur / Sophrologue) :  
06.62.30.77.43  
MOORSS Brigitte (Kinésiologue) : 06.71.40.01.61  
TAMARII Maud (Coach de vie) : 06.31.54.23.11  
OURY Cécile (Acupunctrice) : 07.62.74.54.38

# Santé & Solidarité

## La Maison médicale Rue du Croissant, un projet municipal concrétisé.

C'est en 2022 que la municipalité a investi dans cet ensemble dit "Ilôt labbé" dans le but d'y installer de nouveaux professionnels de santé.



Maison médicale, 1 Rue du Croissant, Le Lude

La Maison médicale de santé située rue du Croissant (à proximité de la place du Champ de Foire) a été pensée et installée par la municipalité pour un budget de 250 000 € subventionné par la région à hauteur de 48 000€

On y retrouve à ce jour 5 professionnels de santé tels que deux **cabinets infirmiers** : Mme DRAUX, Mme BESSON, une **osthéo** : Mme HAMEL, une **sage-femme** : Mme GUENOT-MAZUC, installée par la commune nouvelle, ainsi qu'une **orthophoniste** : Mme PUERTOLAS, également installée par la municipalité.

## Le "Contrat local de santé" intercommunal : un outil destiné à attirer de nouveaux professionnels de santé.

Le 24 avril 2025 a marqué une étape importante pour le Sud Sarthe : la communauté de communes a officiellement conclu, avec l'Agence Régionale de Santé des Pays de la Loire, son premier Contrat Local de Santé. Le Lude, pleinement engagé, participe activement à cette démarche au service du territoire.

Garantir un égal accès à la santé pour tous et améliorer la prise en charge des habitants sont des enjeux essentiels. Ce contrat constitue un outil structurant pour mieux répondre aux réalités locales : raréfaction de l'offre médicale, solitude des personnes âgées, difficultés rencontrées par certains publics... mais aussi pour s'appuyer sur les atouts présents : professionnels investis, pratiques coopératives, réseaux associatifs dynamiques.

Fruit d'un travail de concertation engagé en 2024, ce CLS s'inscrit sur trois années (2025-2027). Il repose sur cinq grandes thématiques : facilitation de l'accès aux soins, actions de prévention, accompagnement du vieillissement, soutien à la santé mentale, et lien entre santé et environnement. Au total, 19 fiches actions détaillent les engagements concrets sur le terrain.

Commune centrale du territoire, dotée d'équipements adaptés et d'une maison de santé pluriprofessionnelle, **Le Lude souhaite renforcer son attractivité pour les soignants : accueil facilité, incitation aux stages, accompagnement à l'installation, valorisation de la télémédecine et du travail en équipe sont au programme.**

Au-delà du soin, ce contrat intègre aussi des objectifs plus larges : sensibiliser dès l'enfance aux bons réflexes de santé, soutenir les proches aidants, renforcer les solidarités intergénérationnelles, ou encore informer sur les effets de l'environnement sur la santé.

Ce projet commun, construit avec et pour les acteurs du territoire, incarne une ambition partagée : faire de la santé une priorité concrète, accessible, et adaptée aux réalités du Sud Sarthe.

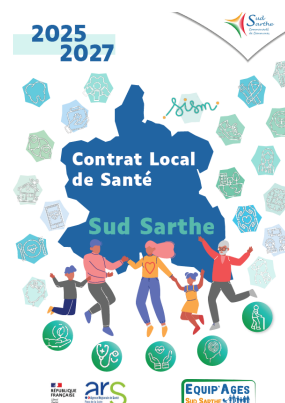



Bâtiments actuels du centre social communautaire, futurs locaux de la Maison de santé intercommunale

## Projet d'avenir : La Maison pluridisciplinaire de santé intercommunale

La communauté de communes Sud Sarthe s'engage dans un projet d'envergure avec la création d'une maison médicale pluridisciplinaire au Lude. Estimée à 2,5 millions d'euros, cette future structure devrait ouvrir ses portes début 2027.

Ce projet, porté collectivement **par une vingtaine de professionnels de santé installés au Lude et à Luché-Pringé**, répond à un double objectif : renforcer la continuité des soins sur le territoire et attirer de nouveaux praticiens dans un contexte de tension médicale importante.

La future maison de santé prendra place à proximité de l'ancienne gare (actuellement Co-Working), dans les anciens locaux communautaires, qui seront réhabilités et agrandis. Il est prévu un bâtiment sur deux niveaux, d'une surface de 820 m<sup>2</sup>. Outre les espaces de consultation, le projet prévoit des salles de réunion et de formation, des espaces d'accueil et d'attente, un coin détente pour les professionnels, ainsi que deux studios d'hébergement. Des panneaux solaires seront également installés en toiture afin de couvrir les besoins en énergie du site.

## La commission santé & solidarité en travail conjoint avec le C.C.A.S.

En 2024-2025, la commune a poursuivi son engagement en matière de solidarité à travers l'action du CCAS et de sa commission santé-solidarité. Plus de 130 rendez-vous individuels ont été assurés par Céline Petit, en moyenne trois par semaine, pour écouter, orienter et répondre aux situations de précarité ou d'urgence. Les problématiques abordées – logement, aides alimentaires ou financières – révèlent la diversité et la complexité des besoins exprimés.

En parallèle, ce sont près de 700 sollicitations hors permanences (appels, visites en mairie) qui ont mobilisé le service, notamment pour les aides d'urgence, les domiciliations ou l'accès à l'hébergement temporaire.

La commission santé-solidarité, réunie à quatre reprises, a piloté des actions phares, comme la Semaine bleue, organisée avec le Département. Le repas de Noël, qui a rassemblé 370 convives de plus de 70 ans, accompagnés de 40 bénévoles, dans une ambiance festive et intergénérationnelle. 419 colis gourmands ont été distribués à domicile pour celles et ceux n'ayant pu se déplacer.

Autre moment fort : le forum prévention-bien-être, où plus de 50 visiteurs ont découvert des médecines douces lors d'ateliers animés par des praticiens locaux.

Enfin, le CCAS a poursuivi la tenue du registre des personnes vulnérables (191 inscrits), outil essentiel en cas de crise sanitaire ou climatique.

**Piloté par 17 élus réunis en conseil d'administration, le CCAS reste le cœur de la solidarité municipale, attentif aux besoins, réactif et humain.**

## Conseil de surveillance de l'hôpital du Lude

Le prochain conseil de surveillance de l'hôpital du Lude aura lieu le jeudi 16 octobre prochain. Béatrice Latouche, Maire de la commune assure également la présidence de ce conseil de surveillance.

## Changement de locaux pour le Dr Pierre et Mme Lepori.

Récemment installés dans leur locaux par la municipalité. Dr Elisabeth PIERRE, et Jessica LEPORI, orthoptiste, ont déménagé à quelques mètres, dans le bâtiment en face de leurs locaux actuels.

## Une acupunctrice rejoint le cabinet "Objectif santé"

Cécile Oury, sage-femme diplômée depuis 2016 et acupunctrice depuis 2019, s'installe au cabinet Objectif Santé, au Lude. Elle propose un accompagnement global, axé sur l'écoute, la prévention et l'autonomie. Ses séances, personnalisées, explorent les liens entre corps et énergie. Elle ne pratique pas les consultations classiques de sage-femme.

## Journée Portes Ouvertes à la résidence autonomie des Lilas

Vous êtes invités à découvrir la Résidence Autonomie "Les Lilas" lors de notre journée portes ouvertes le samedi 13 septembre 2025, de 9h à 14h, au 2 boulevard George Sand.

## Repas des aînés 2025

Pour la 4ème année consécutive, la commune nouvelle organise un repas afin de permettre aux aînés de la commune de partager un moment convivial autour de belles assiettes, avec une musique entraînante pour embraser la piste de danse ! Les habitants de plus de 70 ans ont reçu un courrier d'invitation. Attention, les places sont limitées et il est nécessaire de répondre !

## Zéro solitude au Lude

Le CCAS de la commune nouvelle a pour objectif de rompre la solitude au Lude ! Les personnes âgées qui désirent recevoir des visites conviviales peuvent s'inscrire auprès de Cécile Bertin (02 43 94 60 04). Ces moments de rencontre sont spécialement conçus pour apporter chaleur humaine et divertissement aux aînés. Une fois inscrites, deux volontaires en service civique se rendront à leur domicile pour passer du temps avec elles. Ces bénévoles sont là pour simplement discuter, échanger sur divers sujets, jouer à des jeux de société, et proposer des lectures adaptées aux goûts de chacun.

# Tourisme

## Le label "Ville touristique", un levier de développement pour la commune nouvelle.



En 2025, la commune nouvelle a obtenu la dénomination de "commune touristique", un label délivré par l'État pour une durée de cinq ans. Ce statut distingue les villes qui accueillent régulièrement des visiteurs (plus de 30 000 chaque année au Lude) et qui s'engagent activement dans le développement de leur attractivité. Pour Le Lude, riche d'un patrimoine architectural, d'un cadre naturel soigné et d'une offre culturelle vivante, cette reconnaissance vient confirmer la qualité de son accueil touristique.

Concrètement, ce label permet à la commune de valoriser ses atouts auprès des visiteurs et des acteurs du secteur. Il renforce sa visibilité auprès des institutions, des professionnels du tourisme et des partenaires économiques.

La Commune Nouvelle peut désormais mieux intégrer ses efforts touristiques dans les dispositifs régionaux et nationaux : projets de valorisation patrimoniale, aménagements urbains, jumelage, actions culturelles ou environnementales. La commune bénéficie également d'une reconnaissance officielle de sa capacité d'hébergement et de la qualité de ses animations saisonnières.

Au-delà de l'image, cette labellisation traduit un engagement à long terme : rendre la ville plus accueillante, plus attractive, et répondre aux attentes d'un tourisme familial, durable et de proximité. C'est une étape de plus dans la stratégie de développement touristique du Lude, au service de ses habitants et des visiteurs.

## Scolaire

### L'amicale des écoles publiques souffle ses 80 bougies

L'Amicale des écoles publiques du Lude fête cette année ses 80 ans d'existence. À cette occasion, un repas est organisé à Dissé-sous-le-Lude le 13 septembre, réunissant anciens présidents, directeurs d'école et enseignants ayant marqué la vie de l'association. Une exposition de photos d'époque permettra de revivre les grands moments qui ont jalonné ces huit décennies d'engagement en faveur des écoles publiques de la commune.

## Dissé-sous-Le-Lude

### Le lotissement de la Croix Blanche poursuit son développement

À Dissé-sous-le-Lude, le nouveau lotissement "La Croix Blanche" est toujours en cours de développement. Composé initialement de quatre terrains à bâtir, trois parcelles restent disponibles à la vente, d'une superficie entre 1000 et 1200 m<sup>2</sup>. L'environnement paisible et le cadre rural font de ce programme une opportunité idéale pour les futurs habitants en quête de tranquillité. Pour tout renseignement, contacter la mairie au 02 43 94 60 04.



## Le conseil des sages à la recherche des talents Ludois : Invitation

Soyez partageurs ! Faites-vous connaître ! Vous avez une passion, un activité professionnelle méconnue, vous avez vécu des expériences qui vous ont marqué, mais peu de personnes le savent.

Ne soyez pas modeste de vos talents, de vos connaissances, de vos expériences et découvrez-vous. Sur une idée du Conseil des Sages, nous vous invitons donc à partager avec nos concitoyens ce qui vous motive, vous fait vibrer et vous donne envie de faire et de dire ou les deux à la fois.

Pour ceux qui détiennent une collection d'objets et qui sont prêts à venir les montrer et en parler (objets de collection diverses : montres, armes, appareils photos, poupées, jouets anciens, vêtements historiques, vieux livres ...)



Pour les grands voyageurs, pour ceux qui ont bourslingué : venez nous raconter vos aventures, vos voyages, vos expériences sous forme d'exposition temporaire ou de conférence d'un soir : c'est vous le chef d'orchestre d'un auditoire qui vous attend et vous ne le saviez pas ; Pour les artisans qui exercent un savoir-faire en toute modestie : venez le faire savoir en proposant par exemple des visites de votre atelier et en signalant vos réalisations ;

Pour les grandes entreprises installées dans la commune et qui restent méconnues : dévoilez-vous en associant les habitants à une manifestation de relations publiques (visite de l'entreprise, exposition des réalisations, conférences ...). Afin de mettre en place concrètement l'action qui vous donne envie, prendre un premier contact avec Alain LOMBARD ou Serge VIVIER Conseil des Sages (conseildessageslelude@gmail.com)

# 42emes journées européennes du patrimoine : un week-end de découvertes au Lude

## PATRIMOINE

**DIMANCHE 21 SEPTEMBRE • DE 15H A 18H (GRATUIT)**

**Les grands boulevards Ludois (visite commentée)**

Visite historique animée par Marie-Anne Corbel (Association "Arts et Verre") et Sylvette Dauguet (Le Lude en Images) - Départ : Devant la Mairie du Lude

**SAMEDI 20 SEPTEMBRE • 14H00 (GRATUIT)**

**Parcours de découverte : Le Lude, cité commerciale et commerçante**

Visite commentée animée par Marie-Anne Corbel et Philippe Delaunay - Départ : Mairie

**DIMANCHE 21 SEPTEMBRE • 11H00 (GRATUIT)**

**La Jumenterie du Lude : Visite commentée**

Visite du site de la Jumenterie commentée par Mathilde Estadiou (Pays d'Art et d'Histoire)

**SAMEDI 20 SEPTEMBRE • DIMANCHE 21 SEPTEMBRE • DE 10H A 12H (GRATUIT)**

**Chapelle "Notre Dame de la Miséricorde" : Entrée libre, et visite commentée**

Visite de la Chapelle de l'ancien hôpital, actuellement en cours de réhabilitation par son association de sauvegarde. Visite commentée par Jean Le Gallet et Marie-Anne Corbel.

**DIMANCHE 21 SEPTEMBRE • DE 10H A 12H**

**Véhicules d'époque à découvrir Place du Champ de Foire et Place du Mail**

Une animation sous l'égide du récent label "Ville d'accueil de véhicules d'époque"

**SAMEDI 20 SEPTEMBRE • 21H15**

**Feu d'artifice au Château du Lude**

Report du feu d'artifice annulé le 13 juillet dernier. (voir article à droite)

**SAMEDI 20 SEPTEMBRE • DIMANCHE 21 SEPTEMBRE • 10H-12H / 14H-17H (GRATUIT)**

**Le Lude en Images : Visite du local de l'association**

Découverte des nombreuses photographies et articles de presse du passé de la ville.

**SAMEDI 20 SEPTEMBRE • DIMANCHE 21 SEPTEMBRE • 10H-12H / 14H-18H (GRATUIT)**

**La Maison des Artistes (35 rue d'Orée) : Exposition Christian Beaurain**

Peinture à l'huile: Fleurs, paysages

**VENDREDI 19 SEPTEMBRE • 20H30**

**Cinéma : "La Fabuleuse Histoire du Facteur Cheval"**

Projection du film à voir ou à revoir. (Tarif 4€)

**SAMEDI 20 SEPTEMBRE • DIMANCHE 21 SEPTEMBRE • DE 10H A 12H (GRATUIT)**

**Micro folie du Lude (Place du Champ de Foire, Esplanade Ronsard)**

Découverte du patrimoine, visites de musées virtuelles, réalité virtuelle

**SAMEDI 20 SEPTEMBRE • ENTRÉE "AU CHAPEAU"**

**Bar culturel de l'Espace Ronsard : "Le patois Sarthois, de belles histoires"**

Découvrez ou redécouvrez le patois local.

**SAMEDI 20 SEPTEMBRE • 15H00 • GRATUIT**

**L'Orchestre d'Harmonie du Lude : Conférence sur l'histoire de l'Harmonie**

L'OHL vous donne rendez-vous pour une conférence au bar culturel

**DIMANCHE 21 SEPTEMBRE • 10H (GRATUIT)**

**Randonnée "Patrimoine"**

Le Rando Club Ludois vous invite à une randonnée-découverte du patrimoine de la commune. Départ depuis le champ "Montgolfière"

**SAMEDI 20 SEPTEMBRE • DE 13H A 16H**

**Sortie "Canoë" sur le Loir**

Le club nautique de La Flèche sera présent sur les bords de Loir pour faire découvrir ou redécouvrir la pratique du canoë kayak

**VEN. 19 SEPTEMBRE 15H/18H • SAM. 20 SEPTEMBRE 10H-12H/14H-17H • DIM. 21/09 - 10H-12H**

**Découverte de la Boule de Fort : Démonstration**

Inventé au 17ème siècle en Val de Loir, découvrez ce jeu séculaire avec le club Ludois.

**SAMEDI 20 SEPTEMBRE • 10H A 12H**

**Visite du centre de secours des pompiers du Lude**

Rendez-vous au centre de secours pour des ateliers, animations et découverte de l'école des jeunes pompiers.

Les Journées européennes du patrimoine, c'est le grand rendez-vous annuel pour partir à la découverte du patrimoine local. De nombreux lieux historiques, musées, châteaux, jardins ouvrent leurs portes, souvent gratuitement ou à tarifs réduits. En 2025, c'est la 42ème édition, qui se déroulera les 19, 20 et 21 septembre, sur le thème du patrimoine architectural.



## Feu d'artifice le samedi 20 septembre à 21H15 (report)

Rendez-vous le **samedi 20 septembre à 21H15** au bord du Loir pour un grand **feu d'artifice** (report du feu d'artifice annulé pour cause de sécheresse le 13 juillet dernier). Le feu d'artifice sera tiré depuis les jardins du Château, le public sera accueilli en face (sur l'autre rive du Loir, suivre la signalisation sur place)



# L'Agenda Culture & Loisirs

## SPORT / SOLIDARITÉ

### Les Foulées Ludoises, rendez-vous sportif et solidaire.

Les coureurs, marcheurs et familles en quête de grand air peuvent déjà cocher la date dans leur agenda : la 14<sup>ème</sup> édition des Foulées Ludoises aura lieu le dimanche 19 octobre 2025 à Lude (72), l'événement est organisé par l'association "Courir au Lude" et la ville.

Cette année, les organisateurs innovent avec un tout nouveau tracé, alliant campagne et patrimoine. Deux distances sont proposées : 9,5 km pour les amateurs de défis rapides, et 19 km pour les plus endurants. Le parcours débutera hors de la ville avant d'emmener les participants à travers le parc majestueux du château du Lude, offrant un cadre exceptionnel pour un effort bien dosé entre nature et histoire.

Grande nouveauté 2025 : une course réservée aux enfants de 8 à 12 ans, sur un parcours d'un kilomètre. Une

belle occasion d'initier les plus jeunes aux joies de la course à pied dans une ambiance conviviale et festive.

Fidèle à son engagement pour la lutte contre le cancer du sein, l'événement s'inscrit cette année encore dans l'opération Octobre Rose, avec une marche/course de 5 km non chronométrée dans le parc du château. Ouverte à toutes et tous, cette épreuve mêle bien-être, mobilisation et solidarité.

Tous les départs seront donnés depuis la place de la mairie :

- 9h00 : courses de 9,5 km et 19 km
- 10h45 : course enfants
- 11h00 : marche/course Octobre Rose

Retrait de votre dossard : à la Maison des Associations.



Durée : 1H10. A partir de 8 ans.  
Tarif : 15€. Tarif réduit : 10€  
Espace Ronsard, Le Lude

## THÉÂTRE CONTEMPORAIN / DANSE

### "Sur un fil", un grand bain d'émotions Dimanche 12 octobre - 16H

Dès les premières minutes, le spectacle nous propulse dans l'intimité d'un homme assis seul, en proie à une absence déchirante. Il attend à un arrêt de bus, une valise à ses pieds – mais ce qui lui manque le plus ne se transporte pas. Ainsi commence "Sur un fil", création bouleversante ovationnée au Festival Off d'Avignon.

Ce duo, composé de Claire Théault – dont la formation en danse hip-hop se marie ici à une grâce désarmante – et d'Anthony Figueiredo – comédien subtil et metteur en scène inspiré – tisse une œuvre hybride, mêlant mouvement, théâtre visuel, manipulation d'ombres et jeu face caméra.

L'histoire, à la fois universelle et singulière, s'appuie sur des fragments de mémoire et de vie à deux : un déménagement, un appartement qui prend forme, les silences, les disputes, les souvenirs heureux comme les cicatrices. Les corps se répondent, se soutiennent ou s'évitent, dans une chorégraphie à la fois brute et précise. La scénographie épurée permet à chaque geste d'avoir du poids, chaque lumière, chaque projection, de faire jaillir une émotion.

On ressort secoué, ému, grandi. Le public ne s'y trompe pas : l'émotion est si palpable que les applaudissements se font debout, longs et chargés de gratitude. Certains parlent d'un

« choc esthétique », d'autres d'un voyage intérieur rare, entre tendresse et vertige.

"Sur un fil" est de ces spectacles qui ne laissent pas indemne. Une pépite du Off, précieuse et sincère.





## MUSIQUE ALTERNATIVE

### Ouverture de saison culturelle + concert "Anaïs Rosso"

**Vendredi 12 septembre 2025 - 20H**  
Espace Ronsard, Le Lude

20H • Présentation du programme de la saison culturelle 2025/2026 proposé par l'association Le Ronsard et la commune nouvelle du Lude.

20H30 • Concert d'Anaïs Rosso. Artiste, à la voix envoûtante, Anaïs Rosso, crée un univers intemporel et questionne l'identité sous toutes ses formes. Avec sa voix de ténor, elle livre une histoire personnelle que l'on découvre au fil de ses compositions ornées de baroque, de nappes électroniques, et de textes sans pudeur. (Gratuit)

## HUMOUR / SEUL EN SCENE

### Philippe Lellouche "Stand alone"

**Dimanche 16 novembre 2025 - 16H**

Pour son premier seul en scène, Philippe Lellouche partage avec autodérision ses souvenirs d'enfance, ses émois amoureux et bien sûr ses névroses. Dans Stand Alone, il crée un rapport intime avec son public.

Durée : 1H30 - A partir de 8 ans.  
Tarif : 30€ - Tarif réduit : 25€  
Espace Ronsard, Le Lude



## Rentrée littéraire

**Bibliothèque-Ludothèque du Lude**  
**Jeudi 25 septembre 2025**

17h30 : Histoires à quatre voix

18h45 : Intermède

19h30 : Présentation de la rentrée littéraire par les libraires de la librairie "Le Bruit des Mots" (La Flèche)



## Réserver ses places de spectacle en ligne, c'est simple !

- 1 Rendez-vous sur [www.ville-lelude.fr](http://www.ville-lelude.fr)
- 2 Menu > Loisirs > Billetterie concerts & spectacles
- 3 Voir la billetterie du Lude
- 4 Choisir son spectacle, indiquer le nombre de places
- 5 Paiement par carte bancaire

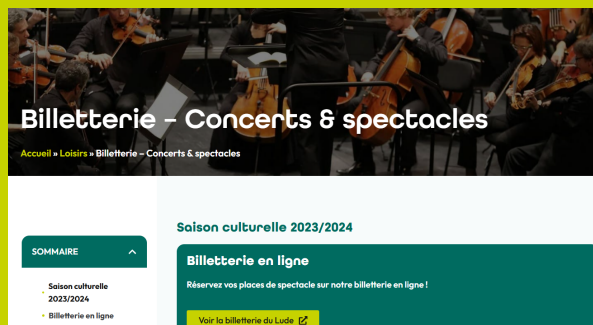

### DON DE SANG

**Lundi 8 septembre, de 15H à 19H**

Salle des fêtes de Dissé sous le Lude.  
15 Rue Kléber Vaudron

### TEAM RAMEAU

Championnat de pêche de la Sarthe  
Dimanche 14 septembre 2025

### RANDO CLUB LUDOIS

Escapade Ludoise  
Samedi 27 septembre 2025

### AFN DISSÉ

Assemblée générale & Barbecue  
Samedi 4 octobre 2025  
Salle des fêtes de Dissé sous le Lude

### FÊTE DE LA SCIENCE

Micro-Folie du Lude  
Samedi 4 octobre  
Bar culturel de l'Espace Ronsard

### AÎNÉS RURAUX

Repas convivial  
Mercredi 15 octobre 2025  
Salle Eugène Girard

### SOIRÉE JEUX

Ludothèque du Lude  
Vendredi 17 octobre 2025  
Ludothèque, 14 Bd Fisson

# Sur un Fil

THÉÂTRE  
CONTEMPORAIN

une création  
*Claire &  
Antho*

DIMANCHE  
**12**  
OCTOBRE

**16H00**  
ESPACE RONSARD,  
LE LUDE



ASSOCIATION  
CULTURE & LOISIRS



COMMUNE NOUVELLE

