

Entre Loir et Marconne

Le Bulletin municipal de la Commune Nouvelle du Lude



N°68 • Mai / Juin 2025

Budget

Un point sur le budget communal en cours



Scolaire

Les familles de parents d'élèves s'engagent contre la fermeture d'une classe



Chaque jeudi

Le marché hebdomadaire



www.ville-lelude.fr

PUBLICATION

Rédaction
Mise en page
Impression
Distribution

Commune nouvelle du Lude
Jonathan Duclaut
Graphi Loir
Conseil Municipal / Bénévoles

CONTACT

Mail communication@ville-lelude.fr



Le bulletin municipal de la commune nouvelle du Lude, Place François de Nicolaï, 72800 Le Lude.

Sommaire

Le Maire et Vous

- L'Édito
 - Agenda
- 03

Vie Municipale

- Etat Civil
 - Augmentation des naissances
 - Certification d'identité numérique
- 04

Attractivité

- Solarwrap s'installe au Lude
 - Un nouveau site internet plus performant
- 05

Tourisme

- Le minigolf de Malidor se refait une beauté
- Dissé-sous-Le-Lude : Travaux d'embellissement

Chaque Jeudi : Tous au marché !

- Présentation des artisans / commerçants
 - Le mot de l'adjoint
 - Héloïse, placière sur le marché hebdomadaire
- 06
07

Scolaire

- Le Conseil des Sages et le Conseil municipal jeunes
 - Le mot des adjointes
 - Fermetures de classes pour 2025-2026 ?
 - Semaine de l'égalité à l'école G.Brassens
 - Inscriptions scolaires 2025-2026
- 08

Budget

- Dossier : Une gestion responsable des finances de la commune
- 09

L'Agenda Culture & Loisirs

- L'Agenda Culture & Loisirs
- 10-11



L'édito

Chères Ludoises, chers Ludois, Disséennes et Disséens,

Le printemps est là, et avec lui, le retour de la saison touristique. Notre camping municipal a rouvert ses portes, prêt à accueillir visiteurs et vacanciers. Afin d'améliorer toujours davantage notre cadre de vie et d'offrir un environnement agréable aux estivants, de nouvelles plantations ont été réalisées sur le site. Je tiens à saluer le travail des services techniques, qui œuvrent chaque jour pour l'embellissement de notre commune.

Vous avez également été nombreuses et nombreux à répondre à notre invitation pour la réunion publique consacrée aux bords du Loir, un sujet majeur pour notre ville et son développement. Votre implication et vos échanges riches de propositions témoignent de votre attachement à notre territoire. Ces moments d'écoute et de dialogue sont essentiels pour construire ensemble les projets de demain.

Dans ce bulletin municipal, vous trouverez un point d'étape sur le budget préparé par notre municipalité. Nous avons fait le choix de la prudence en réduisant nos dépenses, afin d'anticiper les évolutions financières à venir, notamment au regard du budget difficile voté par l'Assemblée nationale. L'argent public se raréfie, et nous devons dès à présent nous préparer à une probable diminution de nos dotations de l'État.

Les subventions régionales se sont également réduites, impactant directement les projets locaux et les initiatives

culturelles. Pourtant, en tant que Maire de la commune, je tiens à réaffirmer mon attachement indéfectible au soutien de la culture et de ses acteurs. Ce sont eux qui font vivre notre patrimoine, dynamisent nos communes et renforcent notre identité locale. Nous devons continuer à encourager et accompagner leurs actions, car la culture est une richesse précieuse, un lien entre les générations et un moteur de développement.

Le mois de mai marque aussi l'un des temps forts de notre région : les 24 Heures du Mans moto. Chaque année, cet événement mythique attire un large public et génère des retombées économiques notables, y compris pour notre commune, son camping, ses hébergements et ses restaurants. Les visiteurs sont nombreux à faire une halte au Lude, découvrant ainsi notre patrimoine, nos commerces et notre art de vivre. C'est une belle opportunité pour mettre en avant nos atouts et continuer à faire rayonner notre territoire.

Enfin, je tiens à adresser mes remerciements à Loïc Bouchard, qui a accepté de reprendre les missions de direction générale suite au départ de notre directrice. Son engagement et son professionnalisme seront des atouts précieux pour assurer la bonne marche de notre administration municipale et la continuité des projets en cours.

Je vous souhaite à toutes et à tous un printemps agréable, fait de rencontres, de découvertes et de beaux moments partagés.

Votre maire, au service de votre commune, Béatrice Latouche

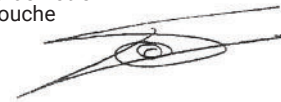

Agenda

JEU. 8/05
Commémorations du 8 mai 1945.
(80 ans de la libération du Lude)

MAR. 13/05
Comité technique avec la société Aménao (Dépollution de la friche industrielle des bords de Loir)

LUN. 19/05
Cérémonie et lever des couleurs en compagnie des volontaires au Service National Universel.

LUN. 19/05
Conseil municipal de la Commune Nouvelle du Lude.

JEU. 22/05
Conseil d'administration de l'association "Le Ronsard".

MAR. 27/05
Visite du site des Bords de Loir avec les sociétés participant à la démolition/dépollution.

MER. 4/06
Association Nationale des Pôles territoriaux et des Pays (Paris)

MAR. 10/06
Assemblée plénière du Conseil des Sages

JEU. 12/06 + VEN. 13/06
Rencontres techniques des Pôles territoriaux et des Pays (Morlaix)

MAR. 17/06
Assemblée générale des Petites Cités de Caractère.

MAR. 17/06
Conseil de surveillance "Le Mans Sarthe Basket" (Antarès)

DIM. 22/06
Kermesse des écoles publiques et du collège.

LUN. 23/06
Conseil Municipal de la Commune Nouvelle du Lude

Vie Municipale

Votre Mairie vous accueille

Mairie du Lude

Lundi : 14h30-17h30

Mardi : 9h-12h30, 14h30-17h30

Mercredi : 14h30-17h30

Judi : 9h-12h30 / 14h30-17h30

Vendredi : 9h-12h30 / 14h30-17h30

Samedi : 9h00 à 12h00 (sauf 1er samedi du mois)

Mairie de Dissé sous le Lude

Lundi : 9h-12h

Mercredi : 9h-12h

Samedi : 9h-12h (uniquement le premier samedi du mois, la mairie du Lude est ouverte les autres samedis)

Le Conseil Municipal (entrée libre)



> YouTube

Vos prochains conseils municipaux

- Lundi 19 mai 2025 - 20H - Mairie du Lude
- Lundi 23 juin 2025 - 20H - Mairie du Lude

État Civil

La municipalité adresse ses félicitations aux heureux parents de :

- Thya LIBERCÉ
- Mia LAIDET HÉRIN

La municipalité présente ses sincères condoléances aux familles récemment endeuillées par la disparition de :

- Février :
- Edith DUPUY née CHEVALLIER
 - Rolande FLEUREAU née NÉVOUET

- Mars :
- Jeanne RENOU née BRETON
 - Henri DESLANDES
 - Yasmine PINTA née HOCINE
 - Maurice DETOT

Info État Civil : Depuis 2021, il est exigé un accord écrit des familles des défunts pour la publication du décès de leur proche. La publication de la disparition des individus n'est donc plus automatique comme avant.

EN BREF

En 2024, les naissances ont augmenté dans la commune

En 2024, la commune a enregistré une forte hausse en 2024 avec **26 naissances**, contre 17 en 2022. Cette dynamique positive pourrait traduire un regain d'attractivité du territoire ou une évolution des tendances familiales, marquant une période encourageante pour la démographie locale.



Des jeunes du service national universel seront à Vaunaval le 12 mai prochain



120 jeunes volontaires du service national universel seront au Lude du 12 au 23 mai prochain à Vaunaval. Ces jeunes ont choisi comme coloration de leur séjour la "Mémoire et la défense". Une cérémonie et levée des couleurs sera organisée aux monument aux morts le 19 mai. En outre, les jeunes participeront également à un nettoyage citoyen du terrain de tennis du camping.

En Mairie du Lude, on peut faire certifier son identité numérique

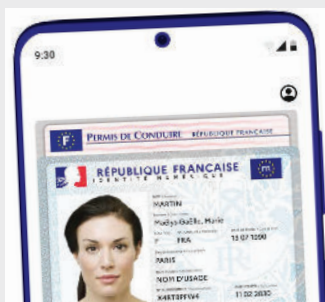

L'identité numérique certifiée permet d'accéder à de nombreux services en ligne de manière sécurisée, grâce à une vérification renforcée de votre identité. Ce dispositif, mis en place par l'État via France Identité, vous permet de "transporter" vos papiers d'identité dans votre smartphone en toute sécurité.

Pour obtenir cette certification, il suffit de lier votre carte d'identité électronique à l'application France Identité et de faire valider votre identité en mairie. La Mairie du Lude vous accueille pour réaliser cette démarche et ainsi renforcer la protection de vos données personnelles.



Jardins familiaux : 5 emplacements sont disponibles

De nouveaux emplacements sont disponibles au sein des jardins familiaux de la commune nouvelle du Lude. Si vous souhaitez créer un potager sur ces emplacements, contacter le 02.43.94.60.04

Attractivité

Solarwrap s'installe au Lude

Vanessa Castel, habitante du Lude, lance une nouvelle activité.

Transformer les espaces intérieurs de façon écologique, simple et rapide devient possible grâce à l'ouverture d'une nouvelle agence SolarWrap qui intervient sur tout le territoire de la Sarthe. Vanessa Castel, ancienne responsable RH, a choisi de quitter son emploi pour rejoindre ce jeune réseau national et rendre ces produits innovants accessibles à tous.

- **Films adhésifs thermoformés** : Pour recouvrir murs, portes et meubles, offrant une alternative à leur remplacement.

- **Films solaires pour vitrages** : Pour réduire la chaleur, limiter l'éblouissement et préserver les intérieurs de la décoloration.



Écologique et économique : permet de changer sans remplacer. Simple : chantier rapide et sans poussière. Performant : anti UV, anti chaleur et brise-vue. Esthétique (plus de 500 coloris et textures ultra réalistes.) **Pour contacter Vanessa Castel** : vanessa.castel@solarwrap.fr • 06.76.71.32.86 • www.solarwrap.fr



Un nouveau site internet, plus complet et plus performant.

La commune nouvelle est heureuse de vous annoncer la mise en ligne de son tout nouveau site internet (www.ville-lelude.fr). Réalisé par la société Utopia, spécialisée dans la création de sites web pour les collectivités, ce nouvel outil numérique se veut plus complet et plus performant.

Conçu pour répondre aux normes les plus strictes en matière d'accessibilité, le site garantit une navigation fluide pour tous. Les personnes en situation de handicap visuel pourront notamment utiliser des logiciels de lecture adaptés pour consulter l'ensemble des contenus, rendant l'information plus accessible à tous.

Parmi les nouveautés majeures, un guichet en ligne a été intégré. Il donne accès à une multitude de démarches administratives habituellement proposées sur les sites en « gov.fr » : papiers d'identité, citoyenneté, démarches familiales, scolarité, logement... Tout est désormais regroupé en un seul et même endroit, simplifiant vos démarches du quotidien.

L'agenda des événements est désormais connecté avec la billetterie en ligne. Le bulletin municipal est de retour dans sa forme digitale, consultable directement sur le site. Un moteur de recherche puissant a été mis en place, sensible à de nombreux mots-clés. Il offre une recherche plus rapide, plus claire et plus moderne.

Enfin, conformément à l'obligation légale en vigueur depuis juin 2024, l'affichage municipal a désormais sa version digitale sur le site, garantissant à tous un accès immédiat aux informations officielles, arrêtés municipaux etc ...

Tourisme

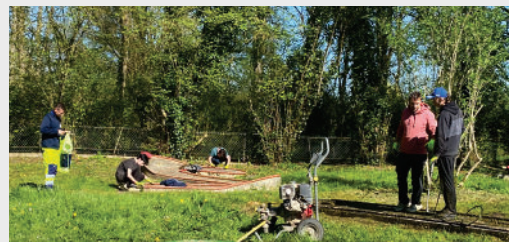

Le mini golf de Malidor se fait une beauté avec les chantiers "argent de poche"

Durant la première semaine des vacances de Printemps, plusieurs jeunes ont participé à un chantier de remise en état du mini-golf de Malidor, au Lude. Cette action s'est inscrite dans le cadre du dispositif « Chantiers argent de poche », co-organisé avec la Communauté de communes Sud Sarthe.

Encadrés par un animateur jeunesse et accompagnés des services techniques de la commune, les participants ont redonné vie au site en procédant à un nettoyage général, à l'entretien des espaces verts (tonte, débroussaillage) et à la rénovation des pistes de jeu. L'objectif : permettre une réouverture dans de bonnes conditions pour les familles souhaitant profiter des beaux jours.

Le mini-golf, bien que situé sur un terrain privé mis gracieusement à disposition de la commune, reste accessible librement aux habitants et aux visiteurs. À noter que le conseil des sages, en lien avec les services municipaux, travaille actuellement sur des projets d'embellissement du secteur afin de poursuivre cette dynamique de valorisation.

Dissé-sous-Le-Lude Travaux d'embellissement



avant



après

Ces dernières semaines, Dissé-sous-Le-Lude a bénéficié de travaux d'embellissement. Parmi les réalisations notables : la rénovation complète des aménagements situés derrière la Salle des Fêtes, incluant les clôtures et l'escalier menant aux berges de la Marconne (Voir photos). Le monument aux morts a également fait l'objet d'un nettoyage en profondeur, accompagné d'un fleurissement soigné.



Chaque jeudi : Tous au marché !

C'est par un arrêté du 19 septembre 1730 que le marché du Lude est porté au jeudi. Le marché du Lude fête donc bientôt ses 300 ans ! Plus qu'un simple espace de vente, le marché est un point de rencontre où l'on échange, où l'on découvre des produits variés et où l'on profite d'une ambiance conviviale.

C'est sur le marché que l'on retrouve des produits frais et de qualité, proposés à des prix accessibles. Fruits et légumes de saison, fromages affinés, pains artisanaux, poissons

du jour, volailles fermes, herbes aromatiques et spécialités locales : tout ce que l'on aime dans une atmosphère authentique. Le marché, c'est aussi un moment d'échange avec les commerçants, qui partagent leur savoir-faire et leurs conseils.

Faire son marché, c'est prendre le temps de choisir, de comparer, et de profiter d'un cadre agréable. Venez découvrir ou redécouvrir votre marché chaque jeudi, de 6h à 14h30, au Lude. Un rendez-vous à ne pas manquer !



FURET Florence
Bouquiniste



LE MEUR Alain
Horticulture



MARAIS Michel
Fruits & légumes



TENOU Sylvie
Couture, Retouche, Broderie



TENOU Michel
Jouets



LEDRU Michel
Apiculture



La Ferme des Folies Champêtres
Fruits & Légumes, Oeufs



AJ Fruits & Légumes
Maraîchage



GAEC L'Ardillé
Fromages & Produits Laitiers

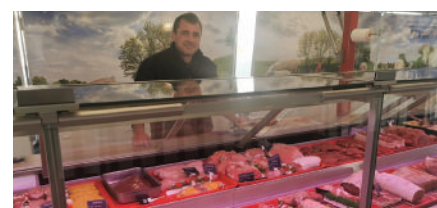

Boucherie Dalibon
Boucherie / Charcuterie



Héroïse, placière sur le marché hebdomadaire

Fraîchement arrivée au sein des équipes des agents de la commune, Héroïse LABORIE prend actuellement en charge le placement sur le marché hebdomadaire. Son rôle est d'entretenir le lien entre les commerçants et la Mairie, elle s'occupe également de récolter le paiement des abonnements et paiements des stands.

Le mot de l'adjoint

Philippe Delaunay, adjoint à l'attractivité et au tourisme ...

« Chaque jeudi matin, notre marché hebdomadaire est un rendez-vous incontournable de la vie locale. Producteurs et commerçants vous y proposent une grande diversité de produits, du frais au prêt-à-porter, dans une ambiance conviviale. C'est un moment d'échange, de découvertes et de plaisirs gourmands. Venez flâner, faire le plein de saveurs et profiter de cette tradition qui fait battre le cœur de notre commune ! »



Terre de la Vente
Fruits & Légumes



GODINEAU Jérôme
Chaussures

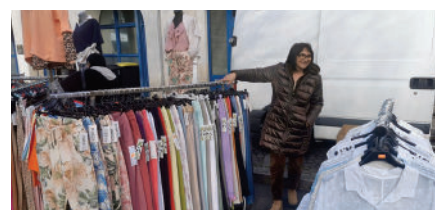

BRAUD Nathalie
Vêtements



HOUMAD Emmanuel
Rôtisserie



PICHON Baptiste
Fromages de chèvre



BENOIST Bernadette
Pain au levain



Les Jardins du Maine
Maraîchage



Ferme du Frêne
Fromages et produits laitiers

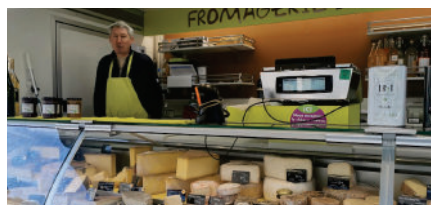

Fromagerie d'Anjou
Fromages et produits laitiers



Fraîcheur d'Anjou
Fruits & Légumes



La Marée Doloise
Poissonnerie

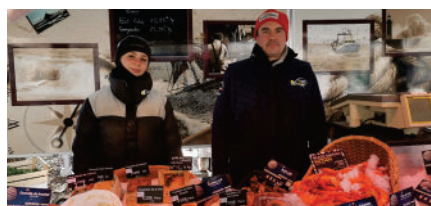

Poissonnerie de Pontlieue
Poissonnerie

Une repas partagé entre le CMJ et le Conseil des Sages

Chaque mois, le Conseil des Sages partage un repas avec le Conseil Municipal Jeunes. Une manière conviviale de tisser des liens intergénérationnels entre les habitants de la commune. Récemment, les sages ont également partagé un repas dans les cantines scolaires, temps d'échange qu'ils souhaitent renouveler dans les cantines du Lude et de Dissé-sous-Le-Lude.



Le mot des adjointes



CELINE PETIT
Adjointe santé /solidarité

« Ces repas intergénérationnels sont bien plus qu'un simple moment de partage : ils tissent des liens, favorisent l'écoute et enrichissent notre vie locale. Le Conseil des Sages et le Conseil Municipal Jeunes échangent leurs idées, leurs expériences et bâtissent ensemble des projets porteurs de sens. Cette dynamique renforce la solidarité entre générations et illustre l'esprit d'entraide qui nous est cher. »



Ingrid LIENARD
Adjointe jeunesse / scolaire / CMJ

« Ces rencontres entre le Conseil Municipal Jeunes et le Conseil des Sages sont une belle occasion d'échanger, de s'inspirer et de créer du lien entre générations. Autour d'un repas convivial, les idées fusent, les expériences se partagent et des projets prennent vie. Cet espace de dialogue permet aux jeunes de s'exprimer, d'apprendre et de s'engager activement dans la vie de la commune, avec le regard bienveillant de leurs aînés. »

Scolaire

Fermetures de classes pour 2025-2026 ?

Les parents d'élèves de l'école Georges-Brassens, au Lude, se sont mobilisés contre une fermeture de classe annoncée à la rentrée prochaine. Soutenus par la municipalité, ils ont organisé un blocage symbolique le vendredi 28 mars 2025. Une pétition, signée par plus de 500 personnes, a circulé pour appuyer leur démarche. La décision définitive de l'Éducation nationale était attendue pour la seconde quinzaine de juin. L'ensemble du conseil municipal se tient aux côtés des comités de parents d'élève pour soutenir cette démarche.



Semaine de l'égalité à l'école Georges Brassens

Du 3 au 7 mars, les élèves du CP au CM ont exploré l'égalité fille-garçon à travers des activités créatives : détournement d'objets en arts plastiques, affiche lectures et débats après le visionnage de vidéos. Une affiche réalisée par la classe de CE1-CE2 illustre cet engagement. Cette semaine a été un moment clé pour ancrer le respect et l'égalité à l'école.



Inscriptions scolaires pour 2025-2026



Ecoles Georges Brassens (Le Lude)

Les inscriptions 2025-2026 à l'école Georges Brassens sont ouvertes pour les enfants nés en 2022 (maternelle) et pour les autres (élémentaire). Préinscription à l'Espace Famille (02 43 45 77 25), puis inscription à l'école sur rendez-vous (02 43 94 61 50).

École des Louperviers (Dissé /s Le Lude)

Les inscriptions pour l'école des Louperviers, de la maternelle au CM2, sont ouvertes. Si votre enfant entre en TPS (né en 2023) ou en PS (né en 2022), ou si vous venez d'emménager, contactez l'école pour toute information. Horaires : 8H50-12H et 13H20-16H30 (lundi/mardi/jeudi/vendredi). Une garderie est assurée dès 7H15. Pré-inscription à l'Espace Famille du Lude (02 43 45 77 25).

École privée Ste Anne (Le Lude)

L'École primaire privée Sainte-Anne Notre-Dame accueille des élèves de la maternelle au primaire. Pour inscrire votre enfant, merci de contacter le 06.32.36.71.75.

Budget

Une gestion responsable des finances de la commune

La commune nouvelle du Lude poursuit ses efforts pour assainir son budget et garantir une gestion financière équilibrée. Deux leviers majeurs ont été activés pour y parvenir : la réduction progressive de la dette et la baisse de la masse salariale par le non-remplacement de certains postes.

Une dette en diminution

Grâce à une gestion prudente, la commune a réussi à se désendetter en 2025. Cette politique de désendettement se traduit par une baisse significative du remboursement annuel du capital, diminué de 90 000€ à partir de cette année, la commune n'ayant contracté aucun nouvel emprunt en 2024. Il est à noter également que les emprunts qui ont été contractés dans les années 2000 représentent une part importante des remboursements en cours.

Par ailleurs, l'évolution de la dette par habitant témoigne de cette amélioration. En 2024, elle s'élevait à 816 €, tandis qu'elle est estimée à 764 € pour 2025. À titre de comparaison, la moyenne de la dette par habitant dans les communes de même strate est de 723 € : A noter : La commune du Lude possède des équipements importants pour sa taille : Un cinéma, une piscine, 2 gymnases ...

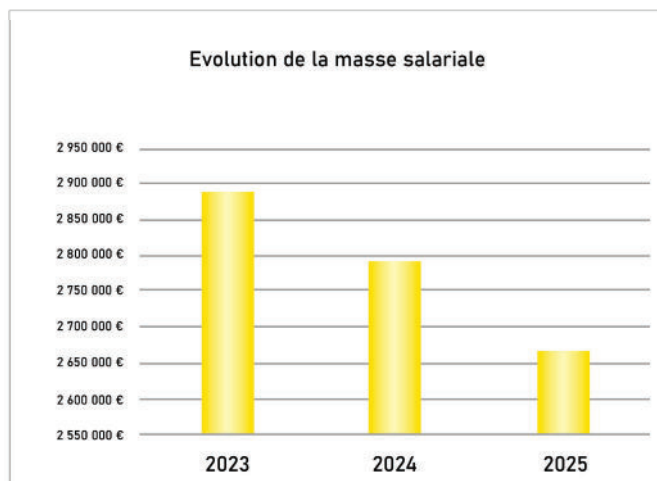
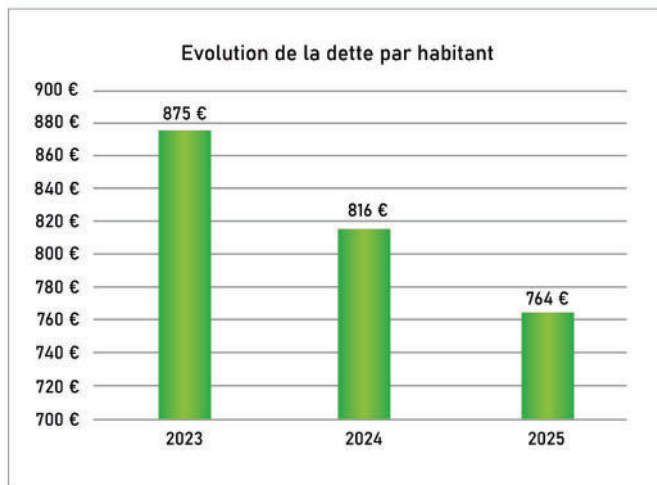
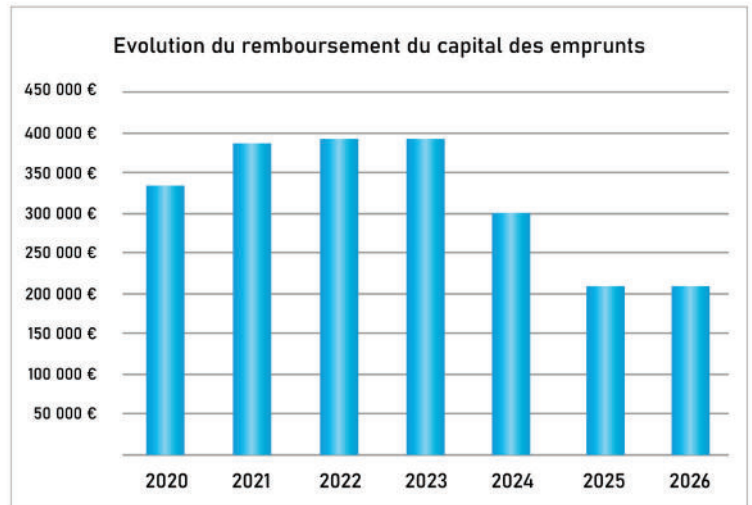

Une maîtrise de la masse salariale

La réduction de la masse salariale constitue un autre axe important de cette politique d'efficiencia budgétaire. Entre 2023 et 2024, la commune a vu sa masse salariale diminuer de près de 100 000 €, notamment en raison de plusieurs départs : le coordinateur du pôle bâtiment, voirie et festivités, un adjoint d'animation ainsi que trois contrats à durée déterminée non renouvelés. Ces changements ont provoqué d'importantes réorganisations et optimisation des services municipaux.

Cette tendance se poursuit en 2025 avec une prévision de masse salariale encore en baisse. Celle-ci s'explique par une réorganisation des services administratifs, incluant la mise en détachement de la directrice administrative et financière. Le non-remplacement du poste de Directeur Attractivité et Éducation marque aussi une étape importante dans cette restructuration, permettant une rationalisation des effectifs et une meilleure maîtrise des dépenses de personnel tout en assurant la continuité du service public.

Un engagement pour un avenir budgétaire sain

La commune nouvelle du Lude met tout en œuvre pour rationaliser ses finances sans compromettre la qualité des services rendus aux habitants. La baisse de l'endettement et la limitation des dépenses de personnel sont des mesures nécessaires pour assurer un équilibre budgétaire durable. L'équipe municipale a également dû anticiper la baisse des dotations aux collectivités territoriales due à l'endettement actuel de l'État.

Ces efforts témoignent d'un objectif clair : garantir aux Ludois une commune en bonne santé financière, capable de mener à bien ses projets futurs tout en maîtrisant ses dépenses. En illustration : Les chiffres officiels qui vous sont présentés ont été validés par le Trésor Public et votés en Conseil Municipal.

L'association "Arts des Champs" vous invite à son week-end "agriculteur"

Six fermes s'associent pour promouvoir l'agriculture sur le territoire.



Crédits photos : Facebook Ferme du Frêne

Le printemps s'invite dans nos fermes et avec lui, un rendez-vous inédit qui mêle traditions agricoles et effervescence culturelle. Du 23 au 25 mai 2025, trois fermes du sud Sarthe vous ouvrent leurs portes pour un week-end festif, gourmand, musical et artistique à ne pas manquer.

Vendredi 23 mai - "Une soirée à la ferme du Frêne" au Lude
Dès 16h30 rendez-vous à la Ferme du Frêne pour une soirée placée sous le signe du partage et de la convivialité,
17h00 Animation " fabrique ta faisselle" à partir de 7 ans + visite de la fromagerie pour une immersion dans le savoir-faire local (sur inscription fermedufrene@gmail.com),
18h00 Concert de jazz manouche pour une ambiance chaleureuse et entraînante. 19h30 Nocturne aux jardins,
Buvette avec la Brasserie Pique Prune et petite restauration sur place.
Une soirée idéale pour découvrir la ferme autrement. (Le Frêne - 72800 Le Lude)

Samedi 24 mai - "Un samedi à la ferme" à Luché-Pringé
À Nom d'une Ferme, petits et grands profiteront d'un après-midi riche en découvertes :
14h00 : Ouverture des portes,
14h30 : Spectacle " Il paraît que " / Clown eco-responsable et jonglage/
À partir de 10 ans

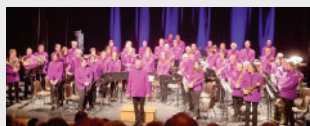

Vendredi 20 juin - 20H30
Fête de la Musique : l'Orchestre d'Harmonie du Lude se produira en concert en plein air sur les bords du Loir et/ou sur la Place de la Mairie.

Samedi 28 juin - 19H30
La Banda Ludoise organise sa 11ème édition de sa salade "Fa Si La Manger". A cette occasion l'Harmonie du Lude invite la meilleure banda Sarthoise "Les Thorignos" (Thorigné sur Dué) pour l'animation. Réservation obligatoire pour le repas (15€) à Pascal Renou : pascal.renou2@wanadoo.fr ou 06 64 97 47 52

Salle comble à l'espace Ronsard !

Le 23 mars dernier, l'Espace Ronsard affichait complet pour accueillir le trio décapant des Coquettes et leur spectacle "Merci Francis". Quelques jours après, le 6 avril, le reportage de TF1 "Notre Dame : La Reconstruction" réunissait plus de 300 curieux ! La municipalité tient à remercier les nombreux visiteurs, les élus en charge de la culture ainsi que l'Association "Le Ronsard" conjointement en charge de la programmation avec la commune.

Samedi 14 juin - Le Comité des Fêtes du Lude vous invite à son Festival de la Bière Artisanale de 14H à 20H • Animations • Entrée 1€ (gobelet) • Jardin de l'ancien hôpital (Rue des Mortes Oeuvres).

15h30 : Visite de la ferme pour tout savoir sur son fonctionnement,
16h30 : Balade ethnobotanique avec "Simple et Claire" (sur réservation - 2,5€/personne - 15 personnes max 0663604520)
17h30 : Concert endiablé de Rolland Bernard et le Ukuloops Band.
Tout au long de l'après-midi : Marché de producteurs, buvette et restauration de produits locaux pour éveiller vos papilles !
(La Robinère - 72800 Luché-Pringé)

Dimanche 25 mai - "Le chemin du lait" à Luché-Pringé
De 10h à midi, le GAEC des Lilas vous invite à une matinée pédagogique autour du lait :
Visite inédite du séchoir à foin, de l'élevage des vaches, du pâturage, pour tout comprendre du parcours du lait du GAEC des lilas à la ferme Ferme du Frêne.
Buvette et fromages sur place.
(La Cailletière - 72800 Luché-Pringé)

Entrée Libre,
Un week-end à la croisée des saveurs, des savoirs et de la culture. Venez nombreux célébrer l'agriculture, la musique et les traditions locales dans une ambiance festive et familiale.

L'école de danse du Lude fait son show

Après avoir occupé la scène du Palais des Congrès du Mans et celle des Choréiades de La Flèche, l'Ecole de Danse du Lude va investir l'espace Ronsard les 20 et 21 juin à 20H30. Les élèves vont vous présenter un spectacle intitulé "TOP HITS : 2000 to 2025" autour de chorégraphies en Modern jazz, Street et Fit cardio danse, élaborées par Anaëlle Montébrun, professeure Diplômée d'Etat. Information pour les réservations sur danselulude@gmail.com.

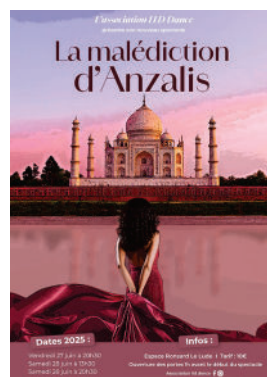

L'association LLD Dance présente son nouveau spectacle

L'Association L.L.D présente son 5ème spectacle intitulé «La malédiction d'Anzalis». Direction l'Inde en première partie de ce spectacle. Une histoire captivante où la jeune Anzalis, indienne de cœur, se retrouve au centre d'un mystère.

- Vendredi 27 juin à 20h30
- Samedi 28 juin à 13h30
- Samedi 28 juin à 20h30

Annie Bouvier, peintre Ludoise exposée à Paris.

Annie Bouvier, ex-directrice artistique à Paris, a présenté l'un de ses tableaux lors de l'événement international "Arts Capital" au Grand Palais en février. Installée au Lude depuis quelques temps, elle affirme ainsi sa place de peintre ayant sa place parmi la scène contemporaine. Bravo !





BIBLIOTHÈQUE
LE LUDE



Mai

Boîte à histoires

Samedi 17 mai 2025 - 10H30

Pour les enfants de 0 à 3 ans (même un peu plus !)
accompagnés d'un adulte.

Renseignements : bibludo@ville-lelude.fr

Fête du Jeu

Vendredi 23 mai - de 16h30 à 22h - Esplanade Brassens

Grands jeux sur l'esplanade Brassens et soirée jeux
dans la salle de restauration (Espace Ronsard) en
présence de différentes associations autour du jeu

Renseignements : bibludo@ville-lelude.fr

Fermeture pour l'Ascension

Juin

Boîte à histoires

Samedi 14 juin - 10H30

Pour les enfants de 0 à 3 ans (même un peu plus !)
accompagnés d'un adulte.

Renseignements : bibludo@ville-lelude.fr

Soirée Jeux d'été

Vendredi 27 juin - de 18h à 22h - Bar culturel

Buvette sur place. Rejoignez-nous pour une soirée jeux
au bar culturel : détente, fun et échanges garantis !

Renseignements : bibludo@ville-lelude.fr

Thé coups de coeur

Vendredi 27 juin - 14h30

Venez partager vos coups de coeur avec d'autres lec-
teurs au sein de la bibliothèque.

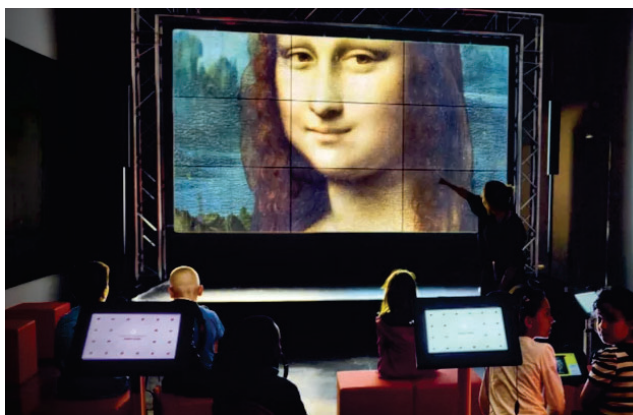

Micro Folie

Musée numérique



14 Place du Champ de Foire, 72800 LE LUDE

Mai

La Musique à Vent

Mercredi 7 mai - 15H00

Avant la séance du ciné senior, la chorale des « Fausses
notes » du foyer de vie Alain Daubian de La Flèche fera
chanté les spectateurs

Samedi 17 mai

Journée thématique sur « La Musique à vent » de 10h à
17h (en partenariat avec l'Ecole des Arts) Atelier, décou-
verte des instruments, petites pièces à écouter.....

Juin

Café Musée : "L'art est dans la rue"

Vendredi 6 juin à 15H



Il y a 80 ans ... La libération du Lude

Jeu 8 mai - Commémoration de l'armistice de 1945

Le 8 mai 2025, la commune du Lude célébrera les 80 ans de sa libération.

À Dissé-sous-le-Lude, la journée débutera dès 9h45 avec une cérémonie
au Monument aux Morts, suivie d'un vin d'honneur et d'un repas des
anciens combattants.

Au Lude, les commémorations débuteront à 9h50 avec un dépôt de gerbe,
un défilé accompagné de l'harmonie municipale, un office religieux, puis
une cérémonie protocolaire avec lecture du message du ministre des
Armées et remise de décorations. Exposition de documents d'époque,
véhicules militaires Dodge (1944) et traction avant des FFI viendront
enrichir cette journée de mémoire.

Renseignements / Programme détaillé : www.ville-lelude.fr

AGUSTÍN GALIANA

SHOWCASE EXCLUSIF



LE LUDE

ESPACE RONSARD
SAMEDI 17 MAI - 20H30

BILLETTERIE
22€ / Tarif réduit : 17€



Crédits photo : C. Hardran